

STATO MODIFICATO

ING. MAURIZIO FONTANELLI
VIA S. ANTONIO n. 31/A
50051 CASTELFIORENTINO
TEL-FAX 0571/633216
e-mail s.sintesi@gmail.it

SINTESI

STUDIO TECNICO

TAVOLA DATA
5/b 25.10.2018
SCALA 1:500

OGGETTO : VARIANTE AL PIANO ATTUATIVO DI
INIZIATIVA PUBBLICA IUA 1 - UTOE 6

CONTENUTO
PLANIMETRIA
DI PROGETTO
TIPOLOGIE EDILIZIE

UBICAZIONE : VIA PERTINI-VIA ALICATA

SOGGETTI IMMOBILIARE PROFETI S.R.L.
PROPONENTI SOLANGE S.R.L. - PETRI FIORENZO

IL PROGETTISTA IL COMMITTENTE

IL DIRETTORE DEI LAVORI LA DITTA COSTRUTTRICE

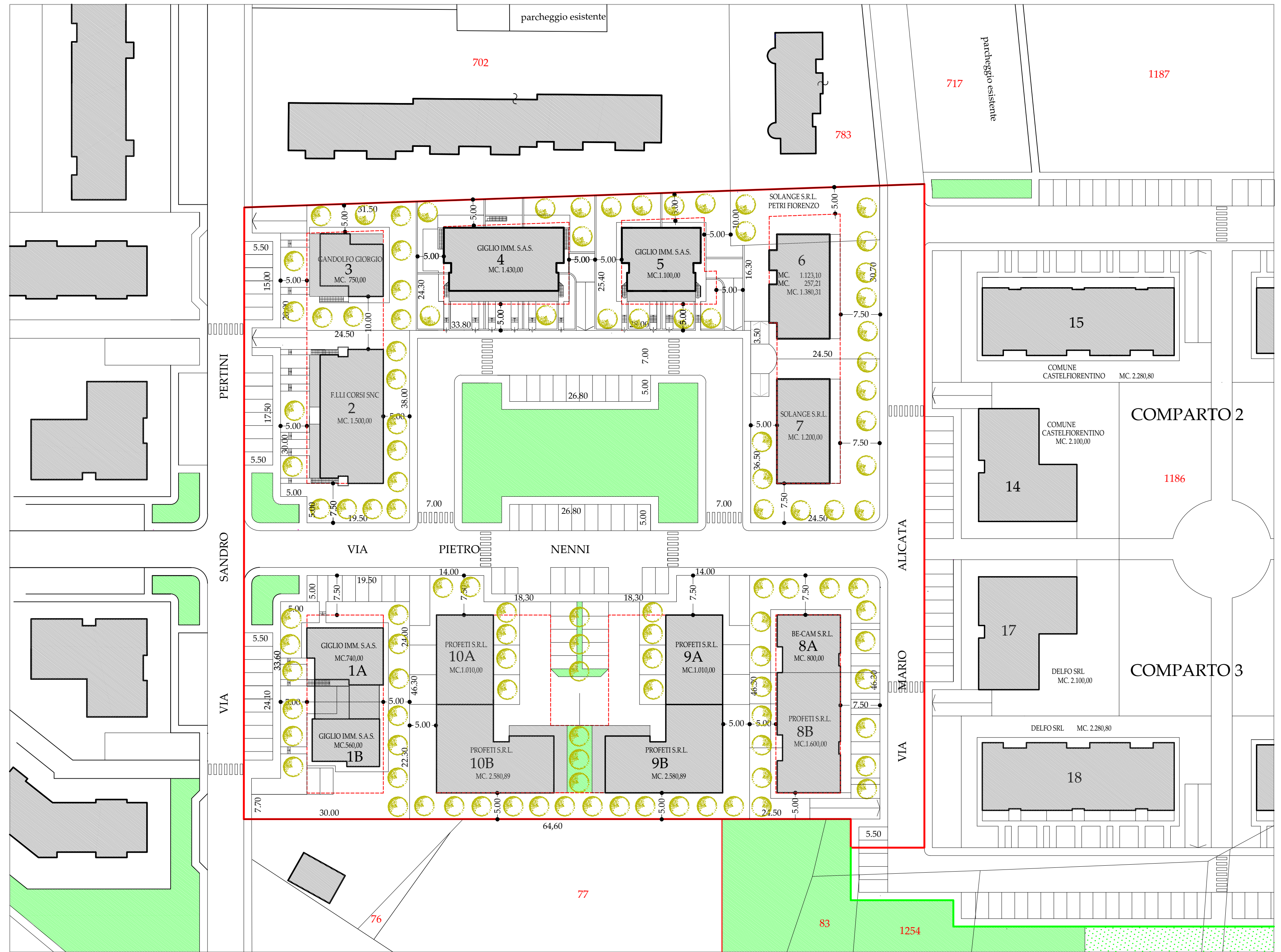

DATI URBANISTICI DI PROGETTO I.U.A. 1 - UTOE 6 - VIA PROFETI

LOTTO	SUB	TIPOLOGIE	S.U.L. (mq)	VOLUME (mc)	%
1		B	425,82	1.300,00	
	1/A	B	239,54	740,00	
2		B	186,28	560,00	
	1/B	B	500,00	1.500,00	
3		B	250,00	750,00	
4		B	532,24	1.430,00	
5		B	405,90	1.100,00	
6		B	400,00	1.380,31	
7		B	350,00	1.200,00	
8		B	750,00	2.400,00	
	8/A	B	250,00	800,00	
9		B	500,00	1.600,00	
	8/B	B	500,00	1.600,00	
9		C-D	1.233,37	3.590,89	
	9/A	C-D	370,44	1.010,00	
	9/B	C-D	862,93	2.580,89	
10		C-D	1.233,37	3.590,89	
	10/A	C-D	370,44	1.010,00	
	10/B	C-D	862,93	2.580,89	
TOT. COMPARTO 1			6.080,70	18.242,09	45,38

LOTTO	TIPOLOGIE	VOLUME (mc)	%
11	C-D	2.100,00	
12	B	2.280,80	
13	B	2.100,00	
TOT. COMPARTO 2		6.480,80	16,12
14	C-D	2.100,00	
15	B	2.280,80	
16	B	2.235,17	
TOT. COMPARTO 3		6.615,97	16,46
17	B-C	2.770,12	
18	B	1.684,93	
TOT. COMPARTO 4A		4.455,05	11,08
19	B	1.684,93	
20	B-C	2.721,16	
TOT. COMPARTO 4B		4.406,09	10,96
COMPARTI		VOLUME (mc)	%
COMPARTO 1		18.242,09	45,38
COMPARTO 2		6.480,80	16,12
COMPARTO 3		6.615,97	16,46
COMPARTO 4A		4.455,05	11,08
COMPARTO 4B		4.406,09	10,96
TOT. COMPLESSIVO		40.200,00	100,00

PROPRIETARIO	LOTTO	CUBATURA
IMMOBILIARE PROFETI S.R.L.	1/A	740,00
IMMOBILIARE PROFETI S.R.L.	1/B	560,00
IMMOBILIARE PROFETI S.R.L.	2	1.500,00
IMMOBILIARE PROFETI S.R.L.	3	750,00
IMMOBILIARE PROFETI S.R.L.	4	1.430,00
IMMOBILIARE PROFETI S.R.L.	5	1.100,00
IMMOBILIARE PROFETI S.R.L.	7	1.200,00
IMMOBILIARE PROFETI S.R.L.	8/A	800,00
IMMOBILIARE PROFETI S.R.L.	8/B	1.600,00
IMMOBILIARE PROFETI S.R.L.	9/A	1.010,00
IMMOBILIARE PROFETI S.R.L.	9/B	2.580,89
IMMOBILIARE PROFETI S.R.L.	10/A	1.010,00
IMMOBILIARE PROFETI S.R.L.	10/B	2.580,89
TOTALE IMMOBILIARE PROFETI S.R.L.		mc. 16.861,78
PETRI FIORENZO		257,21
SOLANGE S.A.S.		1.123,10
totale	6	1.380,31
TOTALE COMPARTO 1		mc. 18.242,09

PROPRIETARIO	LOTTO	CUBATURA
COMUNE DI CASTELFIORENTINO	11	2.100,00
COMUNE DI CASTELFIORENTINO	12	2.280,80
COMUNE DI CASTELFIORENTINO	13	2.100,00
TOTALE COMPARTO 2		mc. 6.480,80
DELFO SRL	14	2.100,00
DELFO SRL	15	2.280,80
DELFO SRL	16	2.235,17
TOTALE COMPARTO 3		mc. 6.615,97
BALDANZI LIDO - CANTINI SILVANA	17	2.770,12
BALDANZI LIDO - BALDANZI GRAZIELLA	18	1.684,93
BALDANZI LIDO - BALDANZI GRAZIELLA		662,73
BORGHI GIULIANA - DELFO SRL		1.022,20
totale	19	1.684,93
CIAMPOLINI LEONETTO		504,41
MORI BRUNA		52,86
BORGOTTI ALESSANDRO		304,16
MORELLI ALICE E CARLA		365,68
BORGHI LINA E LORIANA		569,09
TURCHI LIRIANO E SIRLE		924,96
totale	20	1.494,05
TOTALE COMPARTI 2-3-4a-4b		mc. 21.957,91